

# PROJET DE DIVISION

Dossier : 22-4009 Echelle: 1/200

Date de réunion  
24/05/2023

- Légende:**
- Application cadastrale
  - Limites issues d'archives foncières
  - Clôture
  - Bord chaussée
  - Projet de division
  - ▨ Bâtiment
  - ▨ Mur
  - ▨ Haie
  - ▨ Talus
- BA : Borne ancienne  
BN : Borne nouvelle implantée le 24/05/2023

0,00 / 0,00 Cote rattachement / limite de propriété

**Nota:** Les sommets indiqués par des chiffres ne sont pas définis contradictoirement et ne permettent qu'un rattachement aux points définis (lettres).

A. PIECHOWSKI - V. LEBLANC - F. BRETON  
Géomètres Experts associés  
M. LEBLANC - F. SEGOND  
Géomètres Experts salariés

Le géomètre expert

Plan dressé le 20/03/2024

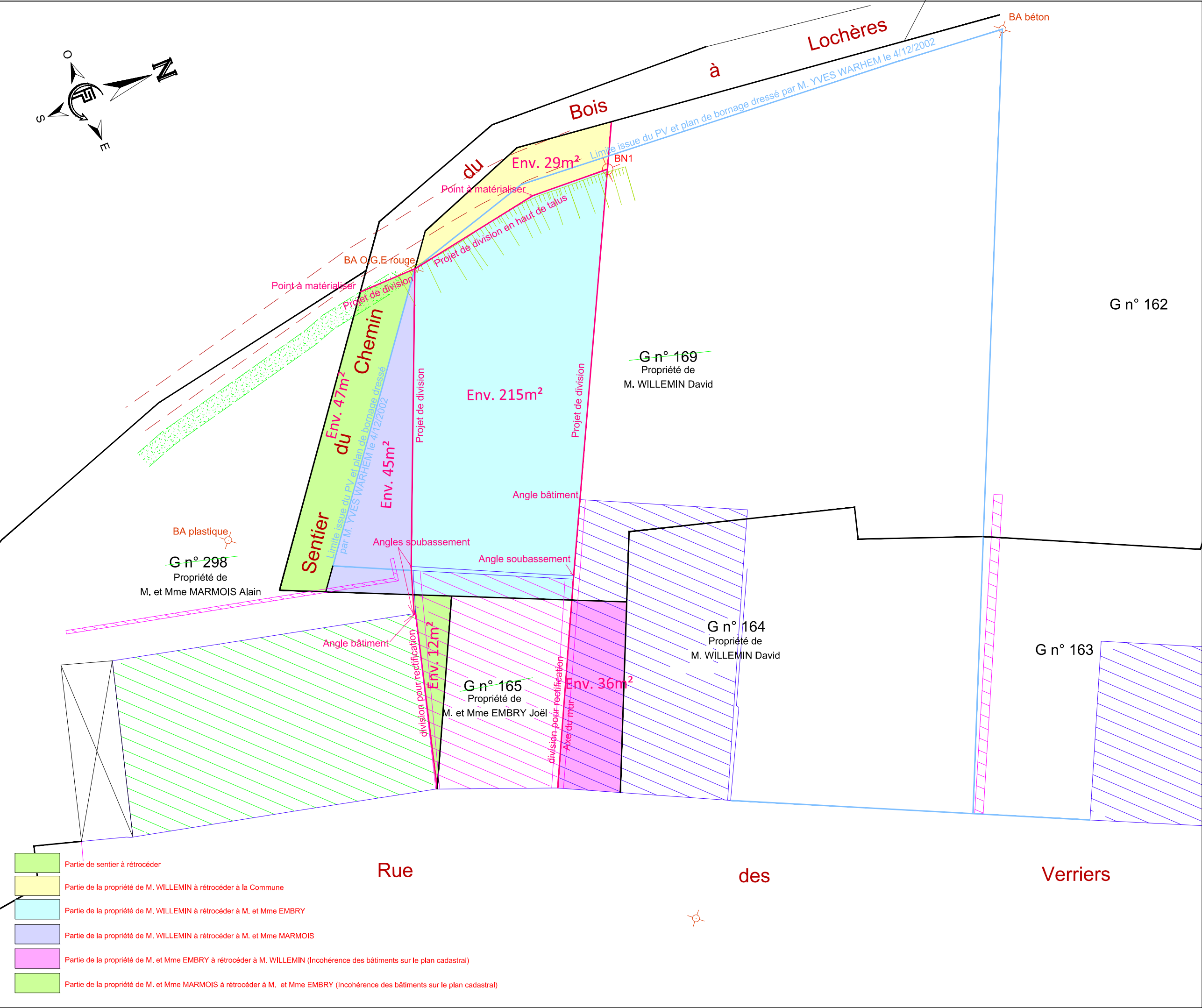

- ▨ Partie de sentier à rétrocéder
- ▨ Partie de la propriété de M. WILLEMIN à rétrocéder à la Commune
- ▨ Partie de la propriété de M. WILLEMIN à rétrocéder à M. et Mme EMBRY
- ▨ Partie de la propriété de M. WILLEMIN à rétrocéder à M. et Mme MARMOIS
- ▨ Partie de la propriété de M. et Mme EMBRY à rétrocéder à M. WILLEMIN (Incohérence des bâtiments sur le plan cadastral)
- ▨ Partie de la propriété de M. et Mme MARMOIS à rétrocéder à M. et Mme EMBRY (Incohérence des bâtiments sur le plan cadastral)